

重庆赛力盟电机有限责任公司
CHONGQING ELECTRIC MACHINE FEDERATION LTD.

机构设置

STRUCTURE

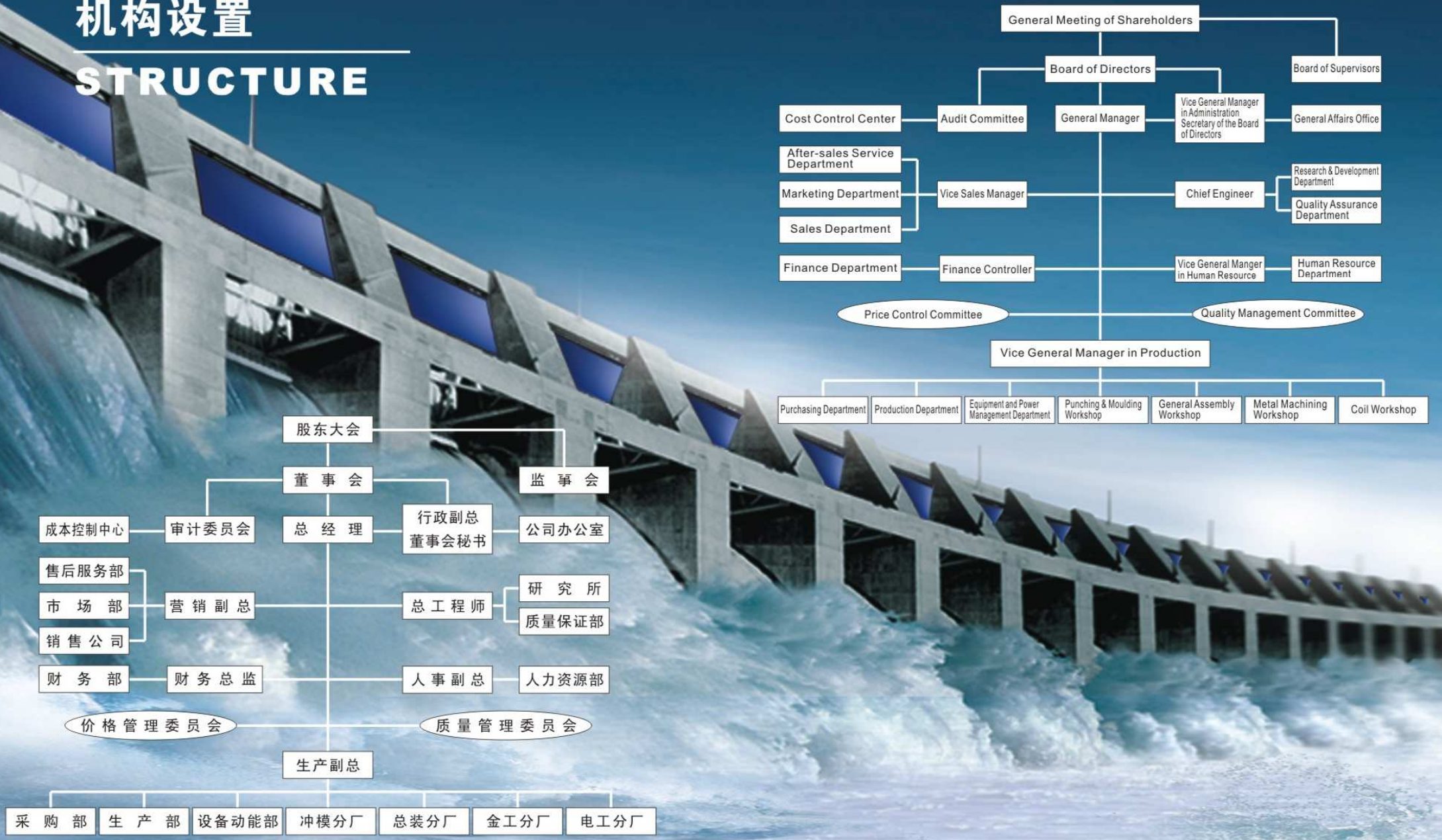

企业概况

中国动力设备领先提供商

COMPANY PROFILE

A Leading Electric Machines Supplier from China

重庆赛力盟电机有限责任公司成立于2001年1月18日，是西南最大的中小型电机制造企业。公司现有员工1624人，其中工程技术人员420人。

公司自2003年起，已连续9年入围中国机械500强、并先后多次获得中国电气工业100强、重庆工业企业50强、属重庆市重点增长工业企业，重庆市高新技术企业，重庆市民营企业50强等荣誉称号，“赛力盟”电机已成为重庆市名牌产品，“赛力盟”商标已成为重庆市著名商标。

公司是专业研发和生产各型交流异步电动机、交流同步电动机、直流电机、汽车电机、轨道电机、水轮发电机及发电机组和其它特殊电机的企业。产品遍及建材、钢铁、有色金属、石化、水利、轻工、水电、节能环保、船舶、军工等领域。公司的电机产品有70多个系列，4600多个规格，年生产能力达600万kW。

公司在全国各地建立了完善的营销网络和售后服务体系，严格履行公司的质量方针和服务承诺。面向未来，重庆赛力盟电机有限责任公司将秉承“齐心敬业，追求卓越”的企业精神，以不断创新、不断追求，立志将公司建成集产品研发、生产、成套、服务为一体的，中国最优秀的、最受人尊敬的、最有社会责任感的电机制造企业之一。

Established on Jan. 18, 2001, Chongqing Electric Machine Federation Ltd. (CEMF) is the largest manufacturer of small and medium electric machines in southwest China. At present there are 1,624 employees in all, among whom 420 are experienced technicians.

Since 2003 CEMF has been honored the Mechpost 500 China for 9 continuous years. We are also awarded many times the Top 100 Electrical Industries China, Top 50 Industrial Enterprises Chongqing, Top 50 Private Enterprises Chongqing, Chongqing Hi-Tech Company, Chongqing Most Promising Industry. As a prominent product in Chongqing, our trademark “赛力盟” has been awarded the Chongqing Famous Brand.

Our products range in AC synchronous and asynchronous motors, DC motors, automobile motors, traction motors, hydrogenerators, hydrogenerator units and other special purposed motors, which are widely used in building materials, steel, non-ferrous metals, petrochemicals, water conservancy, hydroelectric power, ship, military and light industries. They vary in over 70 series and more than 4,600 specifications, which total the annual productivity to 6,000,000kW.

Our sales network and after-sales service system are exercising their obligations all around China. In the spirit of “Be One, Be Excellent”, CEMF will definitely devote itself to researching, manufacturing and customer service on the road to an excellent and respected entity with social responsibility.



CHONGQING ELECTRIC MACHINE FEDERATION LTD.



重庆赛力盟电机有限责任公司

最具社会责任感的电机制造企业

An Electric Machines Manufacturer with Social Responsibility



企业文化
Our Culture

工作作风：迅速反应，马上行动
Attitude: Respond Quickly, Act Immediately

质量方针：让用户称心使用赛力盟电机
Quality Principle: Your Satisfaction, Our Commission

质量理念：优秀的产品是优秀的人干出来的
Quality Philosophy: Excellent Product Is Made by Excellent Employee

竞争理念：赢了要快跑，输了要快追
Competition Idea: Run Faster After Win, and Catch Up After Loss



1927诞生 2001新生

Beyond Ten Years

齐心敬业 追求卓越

Born in 1927 Restructured in 2001

Be One, Be Excellent

警示录
Cautionary

终极的问题是领导问题
The Ultimate Problem Is the Leader's Problem.

看不出问题是最大的问题
The Biggest Problem Is Not Being Able to Detect the Problem.

重复出现的问题是工作作风的问题
A Repeated Problem Is A Problem of Attitude.

部下素质低不是你的责任 但不能提高部下的素质是你的责任
Staff's Low Quality Is Not Your Responsibility, but It's the Leader's Problem If Their Quality Cannot Be Improved

荣誉证书

H o n o r

星光璀璨 荣耀扬帆



权威认证 称心使用

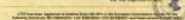
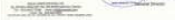
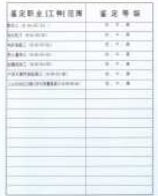



幸福家园 巢暖心静 安固前行

WARM HOME

Dedicated Employess Steadfastly Forward



1

2

1 公司员工运动会

2 三八节拔河比赛

3 员工啦啦队

4 承办并参加重庆市篮球比赛

5 集体跳绳活动

Sports Meeting

Pug-of-war on Women's Day

Cheer Leaders

Sponsoring and Participating in Chongqing

Rope skipping

3

4

5

视野

俯视 拓展 居高 明晰

MANUFACTURING EQUIPMENT

Overlooking the workshop.





先进的厂房设备 ADVANCED PLANT EQUIPMENT

公司拥有30米宽, 140米长重型厂房7垮, 总面积14000平方米, 配有30吨桥机10辆。主要加工设备400台套, 其中数控精密大型设备近30台套, 已完全实现数控加工。

The 7 workshops measure 30 meters wide and 140 meters long, and the area totals 14,000 square meters. Main equipment includes 10 bridge cranes with capacity of 30 tons and 400 machining equipment (nearly 30 of them are numerically controlled).



1

2 3

- 1 数控集中溶铝
1. Numerically Controlled Aluminum Smelting Furnace
- 2 轴承加工现场
2. Shaft Furnace
- 3 装配加工现场
3. Assembly

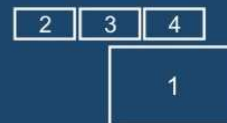

- 1 蓄热式台车热处理炉
1. Heat Treatment Furnace
- 2 重型普通车床
2. Regular Heavy Lathe
- 3 动平衡机
3. Dynamic Balancing Machine
- 4 数控线圈胀型机
4. Numerically Controlled Coil Shaping Machine

ADVANCED EQUIPMENT

先进的设备

Advanced Plant and Equipment

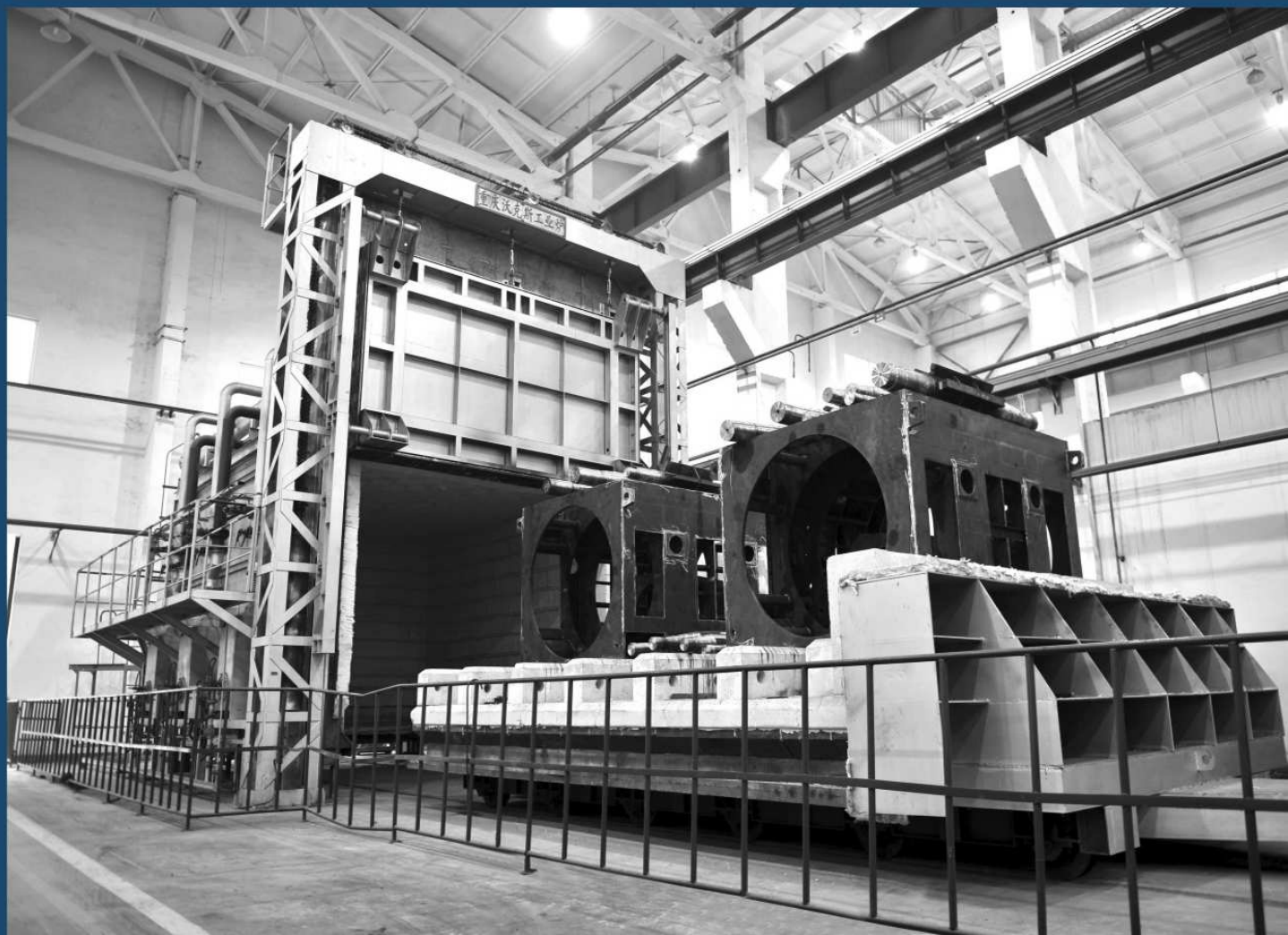



先进的设备

ADVANCED EQUIPMENT

2

3

1

- 1 VPI浸烘炉
1: VPI
- 2 无尘线圈包带室
2: Dust-free Coil Wrapping Workshop
- 3 数控水切割机
3: Numerically Controlled Water-jet Cutter

专业制造 精心呵护

软硬兼备 科技开路

Professional in Manufacturing and Partnership



质量检测

严格要求 精密控制

INSPECTION AND TEST

Strict and Precise

公司于1997年获得ISO9001：1994质量管理体系认证，于2003年3月顺利完成ISO9001：2000换版。根据发展需要，于2008年开始实施6S管理，并动用各种精密仪器确保最终产品品质。

公司现拥有各种精密检测仪器68台套，包括：三坐标检测仪，光铺仪等，起中心试验站能承担重庆市相关电机的检测。

CEMF passed the ISO9001:1994 quality control qualification in 1997 and updated to ISO9001:2000 in March 2003. 6S management system was introduced in 2008. At present there are 68 precise inspection machines including coordinate measuring machine and spectrometer. Our test platform is appointed the Chongqing electric machine test center by the government.



1

2

1 三坐标检测仪
1. Coordinate Measuring Machine

2 电机试验站
2. Test Platform



精艺工序 严格把控

FINE PROCESS STRICT CONTROL

电机线圈是电机的核心部位，其电机性能的高低主要在于线圈质量的好坏，我公司采用在无尘环境中包扎线圈，通过数控机器使线圈规范成型。公司高、低压电机率先在行业内分别采用环保型VPI和VI绝缘系统，进一步提高了产品的绝缘性能。

Coil, the core of electric machine, determines its performance. Our coil is wrapped in dust-free workshop and shaped by numerically controlled equipment. VPI and VI insulation process is adopted for low and high voltage electric machines to increase the insulation performance.

领先的环保 高效的电机 High Efficiency Environment Protection

■ 风能作为一种清洁的可再生能源，越来越受到世界各国的重视。其蕴量巨大，全球的风能 约为 $2.74 \times 10^9 \text{ MW}$ ，其中可利用的风能为 $2 \times 10^7 \text{ MW}$ ，比地球上可开发利用的水能总量还要大10倍。

■ 我公司自90年代开始研制该系列产品，电机性能和效率指标达到行业先进水平。根据《财建（2011）16号》文规定，我公司共有836个规格的Y、YKS、YKK系列电机产品纳入国家“节能 产品惠民工程”高效电机推广目录（第三批）。

Wind power as clean energy is getting tense attention around the world for its renewability. Its present reserve is $2.74 \times 10^9 \text{ MW}$. And $2 \times 10^7 \text{ MW}$ is exploitable, which is 10 times of the available hydroenergy.

Research of this series started in the 1990s. Their performance and efficiency indexes reach the leading level in this industry. According to 财建 (2011) No. 16 document, Y, YKS and YKK series (836 specifications) series are listed in to the National Project of Energy Conserving Products to Benefit the Public (3rd Batch).



轨道交通

方便快捷 环保健康

URBAN RAIL TRANSIT

Convenient Fast Healthy Green Equipment

公司于2010年开始进行轨道交通电机研制工作，并于2011年4月成功研制出首台轨道交通电机。目前，正在运行的重庆轨道交通1号就是采用的我公司轨道交通电机。

CEMF initiated the research and development of traction motor for urban rail transit system in 2010, and the first prototype was finished in April 2011. Now they are applied on the Chongqing Metro Line 1 vehicles.



售后服务

优质服务 高效流程

AFTER-SALE SERVICES

Cold Service Efficient Procedures

服务承诺

Service commitment

用户在正常安装使用过程中发现电机有任何质量问题，决不推诿，并在48小时内作出明确答复，如有必要在72小时内派出工程技术人员前往处理问题，最大限度的保护用户的切身利益，并为客户创造效益。

CEMF is committed to protecting our customer's interest and helping them create value. If any quality problem occurs during the normal installation and operation, CEMF will respond within 48 hours and if necessary send technical engineer to solve it within 72 hours.



科学快捷的流程保障

Professional and Fast Procedure

赛力盟电机从开始设计，到销售完成后的跟进安装，均由专业工程技术人员把关，专人负责，通过科学流程确保优质的产品，带来稳健高效的表现回馈客户。

From design to installation, our technicians are always with you. Each procedure is guaranteed to increase our reliability and efficiency.



电话(TEL): +86-023-89093219

传真(FAX): +86-023-65251567

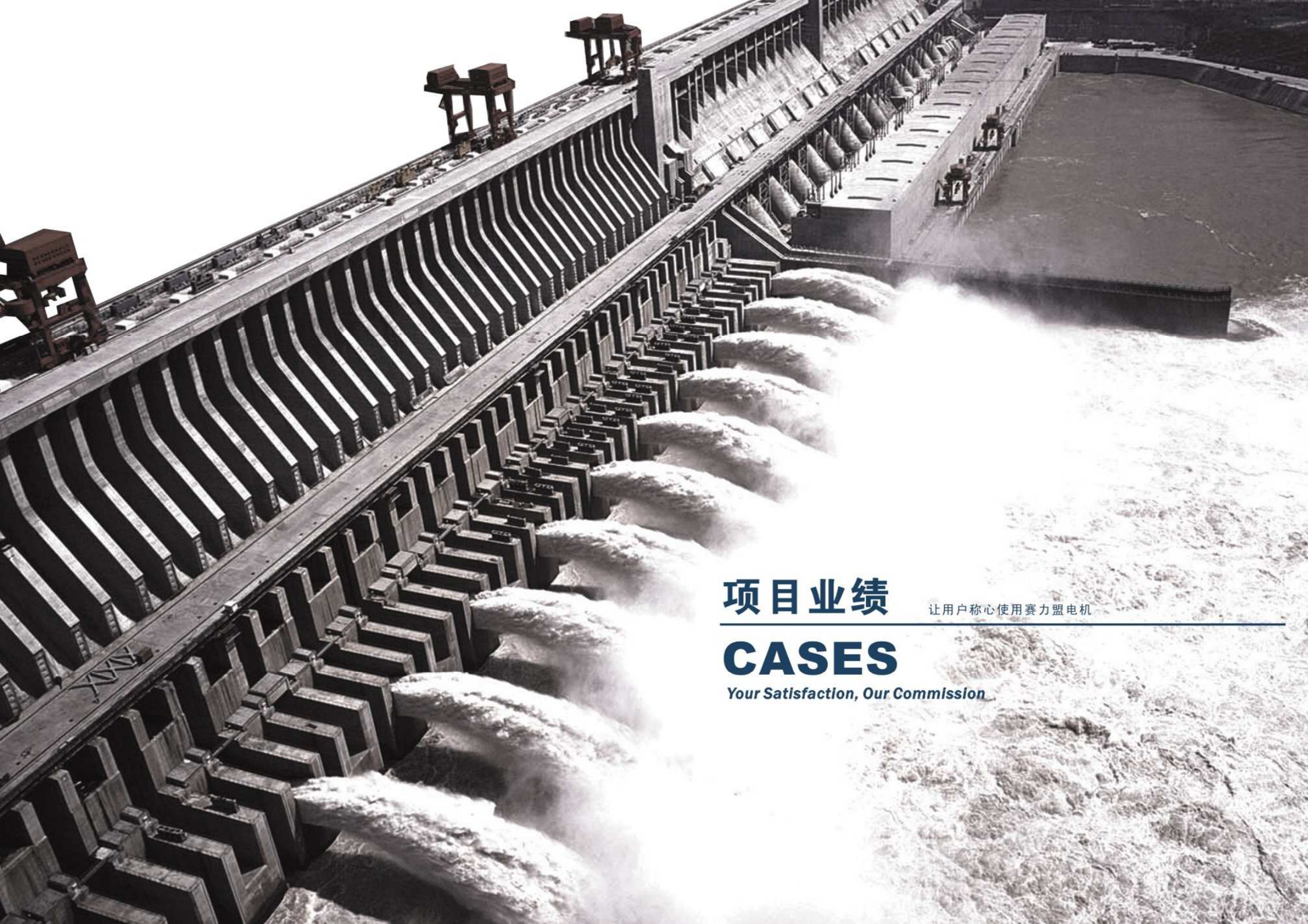

项目业绩

让用户称心使用赛力盟电机

CASES

Your Satisfaction, Our Commission

丰富可靠的产品系列 广受赞誉的业绩实例

RELIABLE PRODUCTS IN WIDE RANGE

Typical Cases Honored by Clients

赛力盟公司是专业研发和生产各型交流异步电动机、交流同步电动机、直流电机、汽车电机、轨道电机、水轮发电机及发电机组和其它特殊电机的企业。产品遍及建材、钢铁、有色金属、石化、水利、轻工、水电、节能环保、船舶、军工等领域。公司的电机产品有70多个系列，4600多个规格，年生产能力达600万kW。

Our products range in AC synchronous and asynchronous motors, DC motors, automobile motors, traction motors, hydrogenerators, hydrogenerator units and other special purposed motors, which are widely used in building materials, steel, non-ferrous metals, petrochemicals, water conservancy, hydroelectric power, ship, military and light industries. They vary in over 70 series and more than 4,600 specifications, which total the annual productivity to 6,000,000kW.

水利行业 Water conservancy industry

序号	用户
1	江西石虎塘水利枢纽工程
2	广东肇庆景丰联围改造工程
3	浙江舟山大陆应急引水工程
4	陕西关中灌区改造工程
5	广东云浮安六都泵站更新改造工程



浙江舟山大陆应急引水工程



陕西关中灌区改造工程

建材行业 Building materials industry

序号	用户
1	东方希望重庆水泥项目
2	冀东水泥重庆江津项目
3	南方水泥湖南公司耒阳项目
4	云南昆钢嘉华曲靖水泥项目
5	陕西宝鸡众喜金陵河水泥项目



东方希望重庆水泥项目



南方水泥湖南公司耒阳项目

钢铁行业 Steel industry

序号	用户
1	武钢2250mm热轧厂水处理区域工程
2	重钢股份公司搬迁工程
3	福建三钢闽光股份有限公司
4	首钢迁安项目工程
5	山东日照钢厂



首钢迁安项目工程



福建三钢闽光股份有限公司

电力行业 Electric power industry

序号	用户
1	山西华泽铝业2*300MW
2	华能集团伊敏电厂
3	内蒙古准能矸石二期2X300MW工程
4	威海热电集团有限公司
5	新疆国电库车电厂2*135MW



华能集团伊敏电厂



新疆国电库车电厂2*135MW

丰富可靠的产品系列 广受赞誉的业绩实例

RELIABLE PRODUCTS IN WIDE RANGE

Typical Cases Honored by Clients

赛力盟公司是专业研发和生产各型交流异步电动机、交流同步电动机、直流电机、汽车电机、轨道电机、水轮发电机及发电机组和其它特殊电机的企业。产品遍及建材、钢铁、有色金属、石化、水利、轻工、水电、节能环保、船舶、军工等领域。公司的电机产品有70多个系列，4600多个规格，年生产能力达600万kW。

Our products range in AC synchronous and asynchronous motors, DC motors, automobile motors, traction motors, hydrogenerators, hydrogenerator units and other special purposed motors, which are widely used in building materials, steel, non-ferrous metals, petrochemicals, water conservancy, hydroelectric power, ship, military and light industries. They vary in over 70 series and more than 4,600 specifications, which total the annual productivity to 6,000,000kW.

环保行业

Environmental protection industry

序号	用户
1	重庆唐家沱污水处理厂
2	南京钢铁公司除尘项目
3	广西柳州电厂脱硫项目
4	大唐集团贵州法耳电厂脱硫项目
5	陕西龙钢烧结除尘项目



唐家沱污水处理厂



南京钢铁公司除尘项目

石化行业

Petrochemical industry

序号	用户
1	贵州天福化工有限责任公司
2	青海盐湖工业股份有限公司
3	中国石化集团四川维尼纶厂
4	湖北宜化化工股份有限公司
5	云南云天化股份有限公司



湖北宜化化工股份有限公司



青海盐湖工业股份有限公司

水力发电

Hydroelectric Industry

序号	用户
1	陕西席家坝水电公司
2	四川泸定雨洒河电站
3	山西张峰水利公司
4	重庆武隆枫香峡电厂
5	越南昆崙德隆电站



重庆武隆枫香峡电厂



山西张峰水利公司

其他行业

Other industries

序号	用户
1	广西南华糖业集团
2	上海人造板机器厂有限公司
3	广西重庆理文造纸公司
4	平果铝业公司
5	泰国北碧糖厂实业公司



广西南华糖业集团



广西重庆理文造纸公司

产品遍布全球

Products all over the world

Old enterprise

Exquisite craft of brilliant

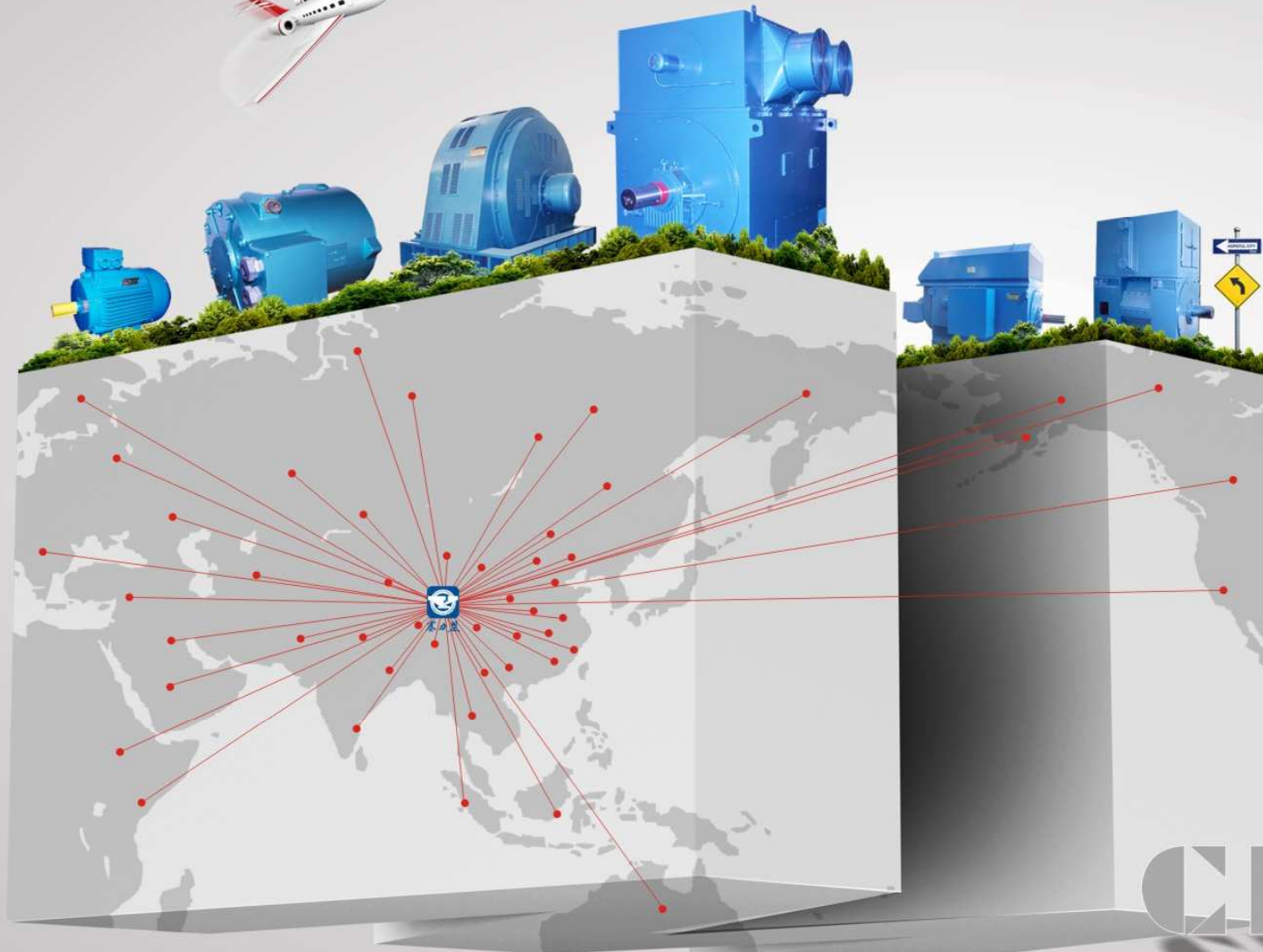

CEMF



视野

俯视 拓展 居高 明晰

PRODUCTION FACILITY

Overlooking the expansion of high clarity



- 1 水轮机
1. Hydrogenerator
- 2 水轮发电机组
2. Hydrogenerator Unit
- 3 水轮机
3. Hydrogenerator

